美濃加茂市周辺の
アレルギー児の親の交流会

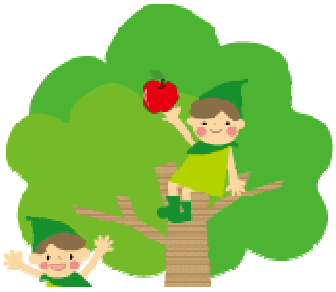

食物アレルギー、アトピー性皮膚炎、喘息など、アレルギー疾患のあるお子さんがいる人、お子さんのアレルギーや離乳食の進め方が心配な人、いっしょにおしゃべりしませんか。

ＮＰＯ法人アレルギー支援ネットワークのアドバイザーと、管理栄養士が参加します。

和室で行いますので、赤ちゃん連れでも、お気軽にお越しください。

開催日時：Ｈ２６年　１０月２９日（水）　10:00　～　12:00　〈和室（３階）〉
　　１１月１２日（水）　10:00　～　12:00　〈和室（３階）〉
　　１２月１０日（水）10:00　～　12:00　〈４０３〉

場　所　：美濃加茂市　生涯学習センター
　　美濃加茂市太田町　3425-1　　０５７４-25-4141

参加費　：無料

対　象　：０歳～中学生位までのアレルギー児の保護者
　　塩おにぎり・お茶のみ持込可。
　　（食物アレルギーのお子さんも参加されます。
　　ご理解・ご協力をお願いします。）

★問い合わせ・申し込み方法★

ＮＰＯ法人アレルギー支援ネットワーク　（月曜日～金曜日　１０時～１７時まで）
名古屋市中村区大秋町２-45-6　　ＴＥＬ　０５２－４８５－５２０８
e-mail　info@alle-net.com　　ＵＲＬ：　http://www.alle-net.com/