

特定の食品を制限していて、栄養が足りているか心配…



アトピーのかゆみを軽くするにはどうしたらいいの？



地震のときアレルギーっ子にはどんな助けが必要？

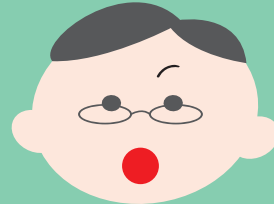

**参加無料!!**

**みなさん、楽しく学べるチャンスです!!**

# 第9期アレルギー-大学開講記念講演会 & アレルギーっ子のフェア

参加お申込み締切

**2月28日(金)**

お申込みは下記のfaxまたはメールまで

**開催日** ※両日 9:30 より受付開始

2014年

3 / 8 土

10:00  
17:00

3 / 9 日

10:00  
16:00

**会場**

**名古屋国際会議場**

2号館 展示室 211・212

●地下鉄 名港線 日比野1番出口 徒歩5分

名城線 西高蔵2番出口 徒歩5分

〒456-0036 名古屋市熱田区熱田西町1番1号



**特別開催!!**

法人(賛助)会員さん提供の素敵な商品があたるかも!?

**わくわくスタンプラリー抽選会**

※完成したスタンプラリーカードと引換えで抽選会に参加できます。

主催/お申込み先

(申込フォーム)<http://alle-net.com/fair/form/form.cgi>



認定NPO法人(認定特定非営利活動法人)

アレルギー支援ネットワーク

(事務局)〒453-0042 名古屋市中村区大秋町2-45-6

Fax : 03-6893-5801 E-mail : [fair-u@alle-net.com](mailto:fair-u@alle-net.com) Tel : 052-485-5208

後援

愛知県、愛知県教育委員会、名古屋市、名古屋市教育委員会

3/8  
(土)

# 第9期開講記念 ミニシンポジウム・講演

日程  
第9期アレルギー大学開講記念講演  
アレルギーっ子のフェア

10:00~ 第8期アレルギー大学修了証授与式

10:45~ ミニシンポジウム 名古屋市の食物アレルギー対応

給食のアレルギー対応について (伊藤浩明さん)  
食物アレルギー対応の手引き (名古屋市教育委員会)  
調理現場からの報告 (給食調理員)  
子どものアレルギー対応給食 (患者会)

13:15~

講演 アトピー性皮膚炎の治療における最新情報  
講師 松永佳世子さん (藤田保健衛生大学 医学部皮膚科学 教授)

16:00~ 「わくわくスタンプラリー抽選会」

目玉商品



加湿空気清浄機 F-VXJ70-W

他にも、旅行券  
アルファ化米  
保湿クリーム...  
いろいろあたる!

17:00 終了予定

両日開催

- アレルギー関連商品プレゼント わくわくスタンプラリー抽選会
- アレルギー大学 研究実践講座 展示
- アレルギーっ子の防災対策
- アレルギー関連商品の 展示と試食・試供品コーナー

みんなで学び楽しむ

3/9  
(日)

# アレルギーフェア

10:00~

講演 おいしく、楽しく、安全に食べる アレルギー食  
講師 榎村春江さん (名古屋学芸大学 大学院 栄養科学研究科)

13:00~ 家族やみんなで参加できるお楽しみ企画

- ♡ 「アレルギー対応レシピ紹介」  
卵・乳・小麦を使用しない製品(スイーツ主食副食など)でアレルギーっ子も安心
- ♡ 「子どもお楽しみ企画」マジック など
- ♡ 「栄養相談コーナー」食物アレルギーの食事作りの不安を解消  
\*先着10名様 (事前申込のみ) お子さんの栄養は足りていますか?  
相談時間はご指定できません。  
後日こちらからご連絡いたします

15:00~ 「わくわくスタンプラリー抽選会」

目玉商品



除湿乾燥機 F-YZJ60-A

他にも、旅行券  
防ダニシーツ  
お菓子詰合せ...  
いろいろあたる!

16:00 終了予定

第9期アレルギー大学開講記念講演 & アレルギーっ子のフェア

## 申込用紙



認定NPO法人(認定特定非営利活動法人)  
アレルギー支援ネットワーク

※ 座席・資料準備のため、事前の申込みにご協力ください。受付後、メールにて返信を致します。

1週間経っても返信がない場合は、アレルギー支援ネットワーク事務局 (TEL: 052-485-5208) までお問合せ下さい。

受付時間 10:00~18:00 (土・日・祝日は除く)

参加、不参加を○で囲い、必要事項へのご記入をお願いします。(お子様は、座席が必要な場合のみ人数をご記入ください。)

3月8日 (土)		3月9日 (日)	
AM ミニシンポジウム	PM 講演	AM 講演	PM 栄養相談
参加 / 不参加	参加 / 不参加	参加 / 不参加	参加 / 不参加
大人 ( ) 名 こども ( ) 名 ( )才・( )才・( )才	大人 ( ) 名 こども ( ) 名 ( )才・( )才・( )才	大人 ( ) 名 こども ( ) 名 ( )才・( )才・( )才	※栄養相談は申込用紙1枚につき 1名(家族)様のお申込となります。

お名前

電話番号

ご住所

メールアドレス

託児申込 \*1才半~未就学児先着10名様。料金に関しましては、8日(土)1,500円/人・9日(日)1,000円/人となります。

3/8(土)13:00-16:00 ( )名 ・ 3/9(日)9:30-11:30 ( )名

FAX: 03-6893-5801

(申込フォーム) <http://alle-net.com/fair/form/form.cgi>  
(お問合せ) E-mail: fair-u@alle-net.com

